

# 5



Item	Item Name
Item	Item Name 5
Item	DT-WF10
Item	650x300x1700mm
Item	Color
Item	Material, Size, Weight
MOQ	100PCS
Item	9 ~ 18mm
Item	7 ~ 12
Item	25 ~ 30
Item	Material / Size / Weight
Item	Item - Item - Item - Item - Item
Item	EXW, FOB, CIF
Item	T / T : 30 % + 70 % , PayPal, Western Union
Item	Item Name
	Item Name 12KG 20MM EPS
	K = K Item Item Item Item Item



















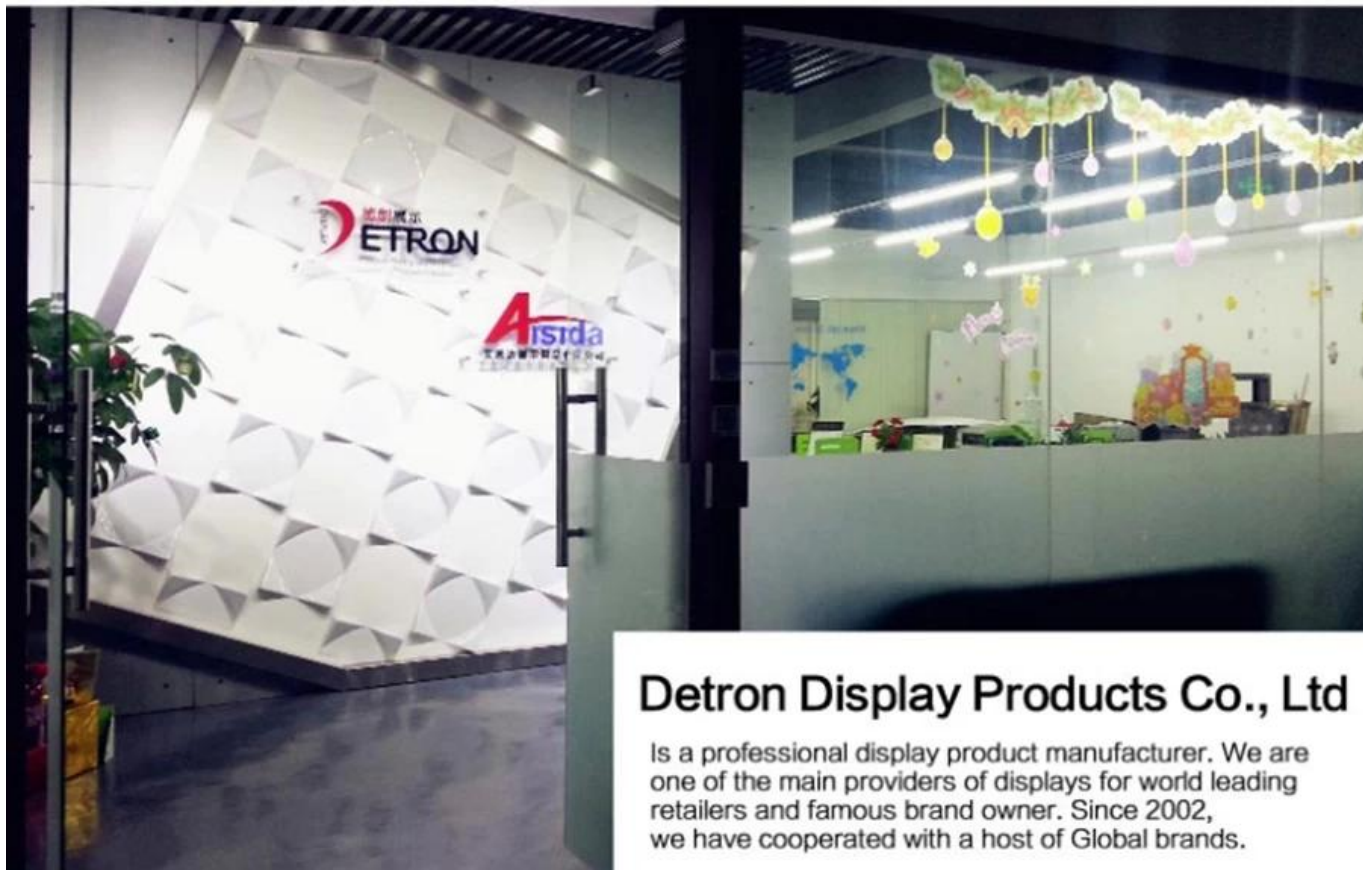

## Detron Display Products Co., Ltd

Is a professional display product manufacturer. We are one of the main providers of displays for world leading retailers and famous brand owner. Since 2002, we have cooperated with a host of Global brands.





**When we efforts, the whole world will make way for us**  
Work devotion, recreation participation, everything to do everything, and this is our!



# The wood workshop





# Metal workshop



## Acrylic workshop



## screen printing workshop





Detron 公司 是 一家 专业 的 印刷 设备 制造商。 自 2002 年 以来， 我们 一直 提供 各种 印刷 设备 和 服务。

Detron 公司 的 产品 包括 各种 印刷 设备 和 服务。

1. 产品 & 服务 包括：

- 1) .Detron 公司 提供 各种 印刷 设备， 包括 丝网 印刷 设备， 胶印 设备， 数码 印刷 设备等。
- 2). 我们 提供 各种 印刷 服务： 包括 5 种 印刷 工艺 和 100 种 印刷 颜色。 我们 提供 2000 种 印刷 方案。
- 3) .Detron 公司 提供 各种 POP 印刷 设备。 我们 10 种 印刷 工艺 和 100 种 印刷 颜色。

2. Superior 公司：

- 1). 我们 2002 年 通过 IOS9001 认证。
- 2). 我们 提供 各种 印刷 设备 和 服务。
- 3). 我们 "丝网 印刷， 胶印 印刷， 数码 印刷， 丝网 印刷， 丝网 印刷" 印刷 设备。

□□□ □□ □□□ □□□□□. □□ □□□ □□□ □□□ □□□□□!



- 1. Final packaged: K=K 5 layers carton, hardcard to enhance the safety of cartons.
- 2. Inner pack: styrofoam, paper card, Moisture-proof bag.
- 3. The package anti-shock, passed international diop text.



①



②



③



④

▲ ⑤



□□ Detron □□□□□ □□ □□ □□ □□ □□□, □□, □□□□□ □□□ □□□ □□ □□□□□.

□□□ □□□ □□ □□ □□□ POP □□□□□□ □□ □□□ □□ □□□ □□ :

□□ & □□ □□ (□□ □ □□ □□) □□□ □□, □□ □□, □□ (□□□, □□□, □□) □□ □□□□.





## FAQs

Q1. 00 0000 00 0 00000?

A1. 000000 00 00000 0000 00000 0 24 00 0000 00 0 0 00000.

2 00000000 00 0000 000000?

A2(1). 00 (2). 00 00 (3). 00 00 (4). 00 (5) .Inspecton (6). 00 (7). 000

3 000000 0000 0000 00 0 0 00000?

A3(1) 0000 0000 00 00000 00 0 00000.

(2). 00 0 00 0000 00 0 0000 00 00 0000 00 0000 00 00000000.

(3). 0000 00 00000 0 0000 00 QC 00 00.

(4). 00 00 0 00 00 0000 QC.

4 如何選擇匯款方式?

A4 匯款方式包括電匯 (TT) 及信託匯票 (MT) 等。電匯匯款速度較快，但手續費較高。信託匯票匯款速度較慢，但手續費較低。選擇匯款方式時，應考慮匯款金額、匯款速度及手續費等因素。

Q5 如何選擇快遞公司?

A5 快遞公司包括 EMS、UPS、DHL、TNT 及 FEDEX 等。選擇快遞公司時，應考慮快遞速度、快遞費用及快遞服務等因素。EMS 快遞速度較快，但快遞費用較高。UPS、DHL、TNT 及 FEDEX 快遞速度較慢，但快遞費用較低。

如何選擇匯款及快遞公司，請參考 [匯款及快遞公司選擇指南](#)。