

# OEM 100 100 100 100 1000



|          |  |
|----------|--|
| 100 100  | 100 1000   |
| 1000     | OEM 100 100 100 100 1000   |
| 100 100. | DT-WDC2  |
| 100      | 160x160x420mm 100 1000 100   |
| 1000     | 100  |
| 100      | 1000, 100, 100 100.  |
| MOQ      | 100PCS   |
| 100      | 9 ~ 18mm   |
| 100 100  | 7 ~ 12 100   |
| 100 100  | 25 ~ 30 100  |
| 100 100  | 1000 100 / 1000 / 100  |
| 100      | 100 - 100 - 100 - 100 - 1000 100                                       |
| 100 100  | EXW, FOB, CIF  |
| 100 100  | T / T : 100 100 30 % 100 + 70 % 100, PayPal, Western Union 100 100 100 |
| 100      | 1000 100 100000 100000 1000000.  |
|          | 100 1000000 12KG 20MM EPS 100  |
|          | K = K 100 1000 100 100 100 100 100                                     |









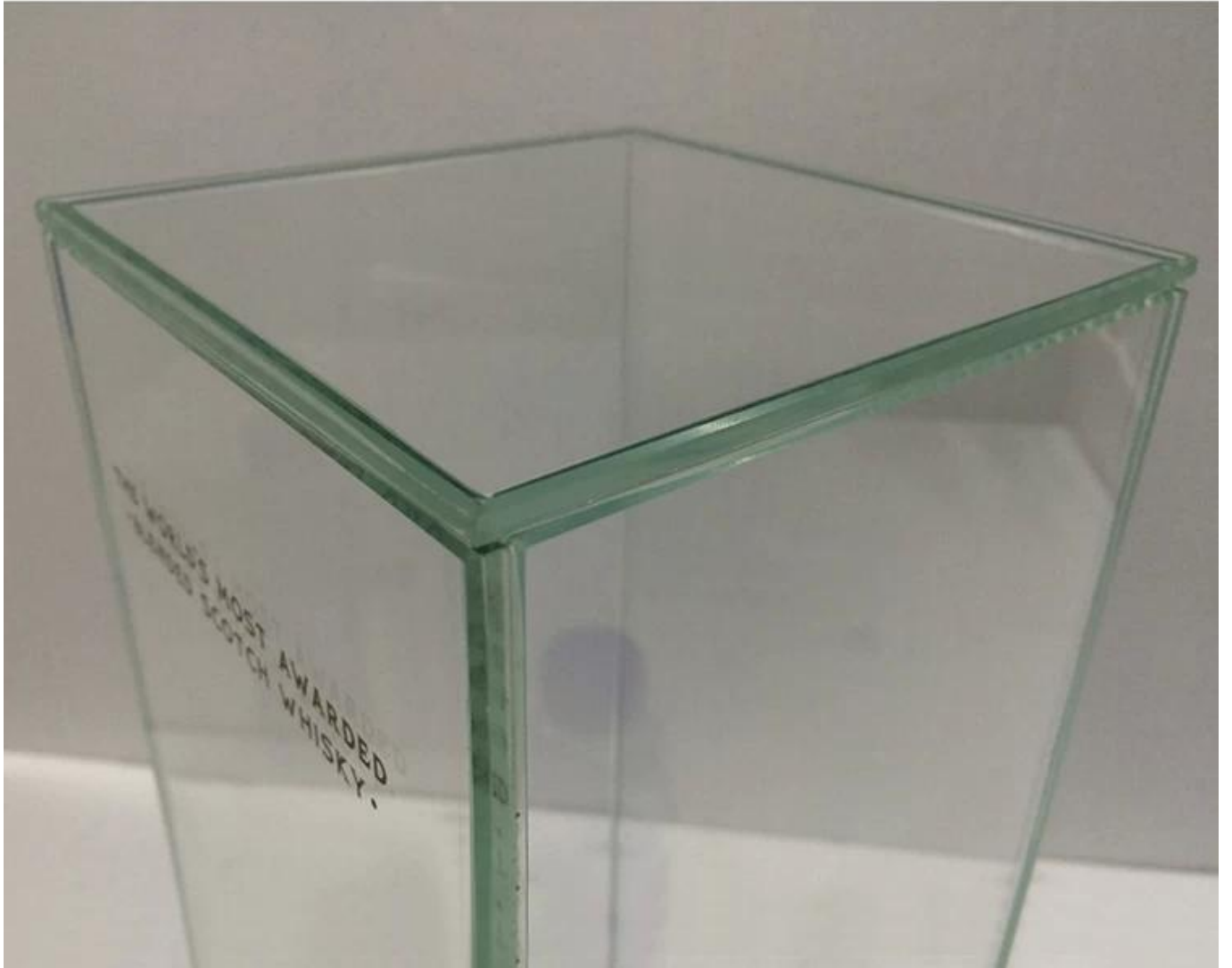







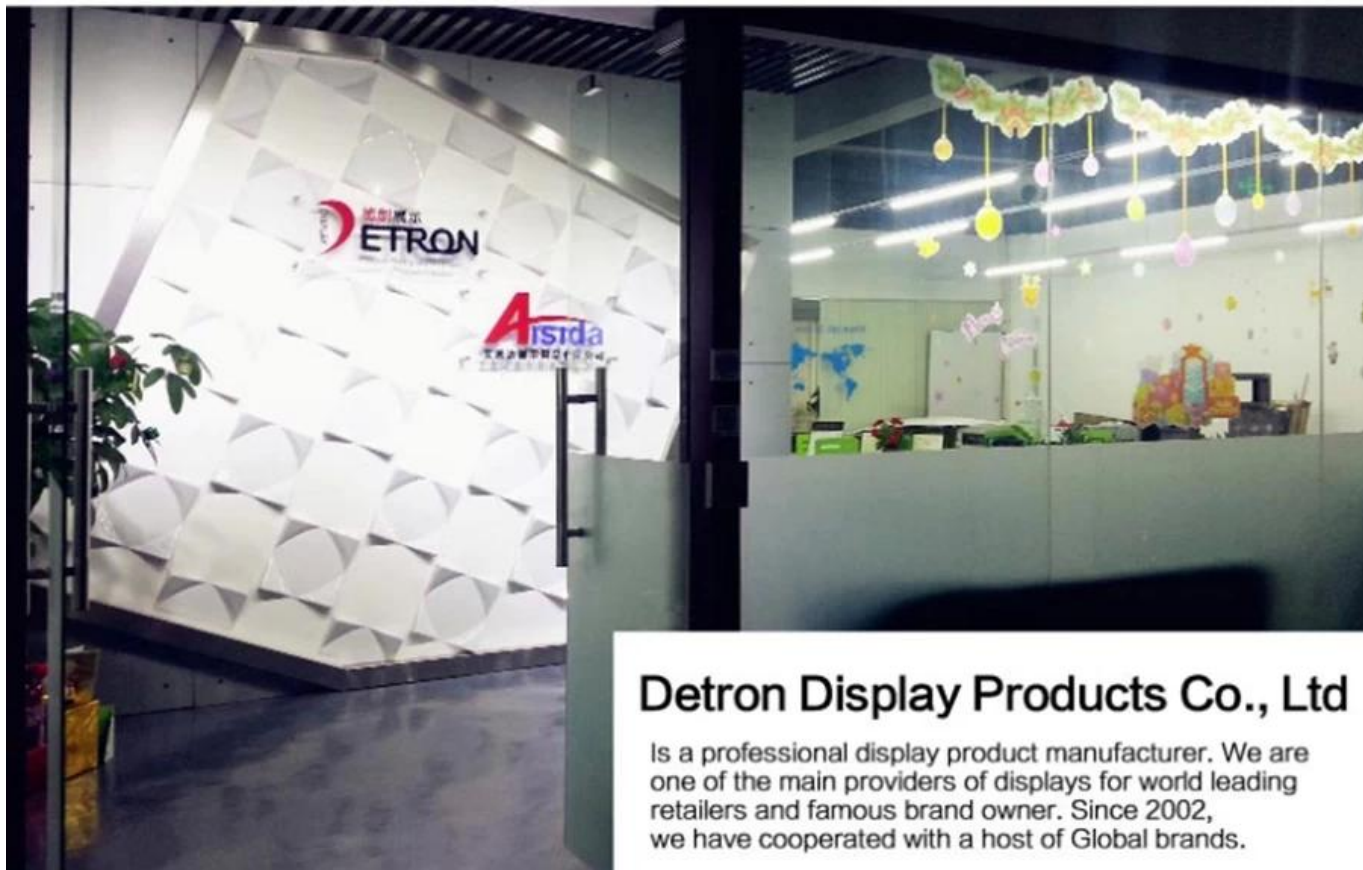

## Detron Display Products Co., Ltd

Is a professional display product manufacturer. We are one of the main providers of displays for world leading retailers and famous brand owner. Since 2002, we have cooperated with a host of Global brands.





**When we efforts, the whole world will make way for us**  
Work devotion, recreation participation, everything to do everything, and this is our!



# The wood workshop





## Metal workshop



## Acrylic workshop



## screen printing workshop





Detron 公司 是 一家 专业 的 印刷 设备 制造商。 自 2002 年 以来， 我们 一直 提供 各种 类型的 印刷 设备， 包括 各种 规格 的 印刷 机、 印花 机、 染色 机等。 我们 的 设备 具有 先进 的 技术 和 优良 的 性能， 能够 满足 各种 不同 的 印刷 需求。

Detron 公司 的 产品 具有 以下 特点：

1. 设备 与 材料 的 兼容性：

- 1) .Detron 设备 可 兼容 各种 规格 的 材料， 包括 各种 规格 的 印花 布、 染色 布、 印花 纸、 印花 膜 等。
- 2). 设备 的 速度 快： 设备 的 速度 可 达 5 米 每 分钟 至 100 米 每 分钟。 设备 的 产量 可 达 2000 米 每 小时。
- 3) .Detron 设备 具有 各种 规格 的 POP 印花 功能。 设备 的 印花 精度 可 达 10 微米。

2. Superior 设备：

- 1). 设备 符合 2002 年 IOS9001 认证 标准。
- 2). 设备 具有 各种 规格 的 印花 布、 染色 布、 印花 纸、 印花 膜 等。
- 3). 设备 "印花、 印花 布、 印花 纸、 印花 膜、 印花 布" 的 印花 精度 可 达 10 微米。

□□□ □□ □□□ □□□□□. □□ □□□ □□□ □□□ □□□□□!



- 1. Final packaged: K=K 5 layers carton, hardcard to enhance the safety of cartons.
- 2. Inner pack: styrofoam, paper card, Moisture-proof bag.
- 3. The package anti-shock, passed international diop text.



①



②



③



④



□□ Detron □□□□□ □□ □□ □□ □□ □□□ □□□, □□, □□□□□ □□□ □□□ □□ □□□□□.

□□□ □□□ □□ □□ □□□ POP □□□□□□ □□ □□□ □□ □□□ □□ :

□□ & □□ □□ (□□ □ □□ □□) □□□ □□, □□ □□, □□ (□□□, □□□, □□) □□ □□□□.



## FAQs

Q1. 00 0000 00 0 00000?

A1. 000000 00 00000 0000 00000 0 24 00 0000 00 0 0 00000.

2 00000000 00 0000 000000?

A2(1). 00 (2). 00 00 (3). 00 00 (4). 00 (5) .Inspecton (6). 00 (7). 000

3 000000 0000 0000 00 0 0 00000?

A3(1) 0000 0000 00 00000 00 0 00000.

(2). 00 0 00 0000 00 0 0000 00 00 0000 00 0000 00 00000000.

(3). 0000 00 00000 0 0000 00 QC 00 00.

(4). 00 00 0 00 00 0000 QC.



4 如何選擇匯款方式?

A4 匯款方式包括電匯 (TT) 及信託匯票 (MT) 等。電匯匯款速度較快，但手續費較高。信託匯票匯款速度較慢，但手續費較低。選擇匯款方式時，應考慮匯款金額、匯款速度及手續費等因素。

Q5 如何選擇快遞公司?

A5 快遞公司包括 EMS、UPS、DHL、TNT 及 FEDEX 等。選擇快遞公司時，應考慮快遞速度、快遞費用及快遞服務等因素。EMS 快遞速度較快，但快遞費用較高。UPS、DHL、TNT 及 FEDEX 快遞速度較慢，但快遞費用較低。

如何選擇匯款及快遞公司，請參考 [匯款及快遞公司選擇指南](#)。